unit|one
agentur christian kemme

Mühlthaler Weg 16
82131 Gauting
Fon: +49-(0)89-452290-40
Fax: +49-(0)89-452290-41
Mobil:+49-(0)172-8645566
christian.kemme@agentur-unitone.de

ALEXANDER R. KOCH

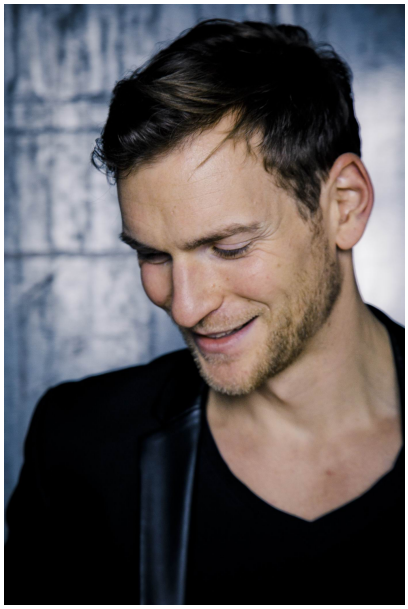

Beruf	Schauspieler
Geburtsjahr	1986
Nationaität	Deutsch
Wohnort	München
Wohnmöglichkeit	Wien, Berlin, Köln
Buchbar ab	München
Haarfarbe	Dunkelblond
Augenfarbe	Grau-blau
Größe	189 cm
Fremdsprachen	Englisch (Fließend), Französisch (GK)
Dialekte	Norddeutsch
Sport	Reiten, Tennis, Fechten
Instrument(e)	Cello, Saxophon, Klavier
Stimmlage	Bass-Bariton
Musik	Rock, Pop
Tanz	Jazz, Modern Step
Sonstiges	Synchron
Führerscheine	PKW
Homepage	www.alexanderkoch.me

Ausbildung

Folkwang Universität der Künste Essen

Film/TV (Auswahl)

2022	**ERPRESSUNG**	R: Olivia Marie | HFF München | Kurzfilm
2022	**FRüHLING - EINE HANDVOLL ZEIT**	R: Tom Zenker | Seven Dogs Film | ZDF
2020	**STURM DER LIEBE**	R: Diverse | Bavaria Fiction | ARD
2019	**UNTER UNS (EHR)**	R: Diverse | UFA Serial Drama | ARD
2019	**PAN TAU**	R: Franziska Meyer Price | Caligari Film | Kino
2018	**MUSEUM (HR)**	R: Esra Laske | Filmakademie Ludwigsburg | Kurzfilm
2018	**HALSBRUCH**	R: Rudolf Schweiger | Securitel | ZDF
2017	**WALDENDS (HR)**	R: Helena Herb | HFF München | Kurzfilm
2017	**SCHULDFRAGE (HR)**	R: Luise Nitzsche | Die Medienakademie | Kurzfilm
2017	**AFFONDAMENTO (HR)**	R: Elli Neuhaus | Bayerische Akademie für Fernsehen | Kurzfilm
2017	**HAUT**	R: Nancy Camaldo | Elfenholz Film | Kurzfilm
2016	**GOOD FAVOUR**	R: Rebecca Daly | Savage Film u.a. | Kino

unit|one
agentur christian kemme

Mühlthaler Weg 16
82131 Gauting
Fon: +49-(0)89-452290-40
Fax: +49-(0)89-452290-41
Mobil:+49-(0)172-8645566
christian.kemme@agentur-unitone.de

ALEXANDER R. KOCH

2016	**VOM FALLEN DER DOMINOSTEINE (HR)**	R: Sarah Dreyer | Sarah Dreyer Production | Kurzfilm
2016	**BESSER FRüHER ALS HEUTE (HR)**	R: Alexander Müller | Macromedia | Kurzfilm
2016	**LEBLOS**	R: Lea-Nöhring-Ullmann | Macromedia | Kurzfilm
2015	**AMYGDALA (HR)**	R: Michael Übleis | Sunshinemorningproduction | Kurzfilm

Bhne (Auswahl)

2018	**FRAUENZEITALTER** (Marc / Mäxchen)	Regie: Guido Verstegen | Pasinger Fabrik, München
2008	**RENT** (Paul / The Man / Ensemble)	Regie: Karen Babcock | Folkwang Universität der Künste
2007	**PINKELSTADT** (Knapper Knuth / Ensemble)	Regie: Gil Mehmert | Folkwang Universität der Künste
2007	**EIN SOMMERNACHTSTRAUM** (Theseus / Demetrius)	Regie: Marc-Oliver Bögel | Folkwang Universität der Künste